

MINISTERIO INTERNACIONAL “EL EVANGELIO ETERNO” PROYECTO “HACIENDA LA ESPERANZA”

Nota: Todas las fotografías de este panfleto fueron tomadas en la Hacienda la Esperanza.
Para ver una galería completa de fotos, por favor visita nuestra página Web: www.elevangelioeterno.com

QUIENES SOMOS



El Ministerio Internacional “*El Evangelio Eterno*” es una organización no lucrativa incorporada en el estado de California desde 1990. Fue iniciada por un grupo de laicos adventistas como un ministerio de sostén propio para ayudar a cumplir la misión de la Iglesia Adventista del Séptimo Día, el mandato de proclamar el mensaje de los Tres Ángeles de Apocalipsis 14 a través de todos los medios de comunicación tales como la radio, la televisión, el Internet; producciones de audio y video así como la publicación de libros, revistas, panfletos y manuales para la proclamación del evangelio eterno.

Nuestra sede al presente está localizada en un suburbio de Chicago, Illinois y operamos en todos los países de habla inglesa e hispana alrededor del mundo además de cada centro de población con presencia hispana. También estamos iniciando la obra en otros países a través de la traducción del material. Al presente transmitimos en más de 350 canales de televisión alrededor del mundo y más de 250 emisoras de radio y nuestras campañas evangelísticas se llevan a cabo en los 5 continentes del mundo. *(Para una más amplia información y una presentación de nuestra historia, visión, objetivos y proyectos de corto y largo alcance con nuestra forma de organización y finanzas, puedes leer la publicación titulada “M inisterio M undial E l E vangelio E terno”. También publicamos un Noticiero mensual con un informe detallado de nuestras actividades y proyectos).*

PROYECTO HACIENDA “LA ESPERANZA”

BREVE DESCRIPCIÓN DEL PROYECTO

Acabamos de adquirir (7 de Diciembre del 2006) una hacienda de 1325 acres (530 hectáreas) en Baja California, México, cerca de Tecate, a 15 millas al sur de la frontera con los Estados Unidos. En un fértil valle rodeado de montañas cubiertas de bosques de pino, esta propiedad servirá como sede mundial del ministerio. El proyecto incluye el edificar los edificios necesarios para el ministerio y sus varias ramas de servicio tales como: el Instituto de Preparación Laica, el Centro de Evangelismo, una Escuela Secundaria Bilingüe con internado, una escuela de agricultura, la estación para el canal satelital, un orfanato, una Clínica de Vida Sana, un hogar de ancianos y también industrias que provean trabajo para jóvenes estudiantes y familias adventistas. Y todo esto se hará siguiendo el modelo que nos ha dado Dios a través de la Biblia (escuela de los profetas) y el Espíritu de Profecía.



Vista parcial de la “Hacienda La Esperanza”

POR QUÉ EN MÉXICO

Si bien es cierto que nuestro ministerio está registrado como una organización no lucrativa (501 C 3) con el gobierno federal de los Estados Unidos, suscrito en California, en realidad servimos el campo mundial, siendo nuestro énfasis los países de habla hispana. Seguiremos teniendo dirección en los Estados Unidos y todas vuestras contribuciones seguirán siendo deducibles de los impuestos, pero a continuación describimos algunas de las muchas razones por las que Dios mismo nos ha guiado a re-ubicarnos en Baja California.

1. **Costos:** Tanto la compra de la propiedad y la construcción de los edificios necesarios se podrá hacer a tan solo una fracción de lo que costaría hacerlo en los Estados Unidos.
2. **Servicios:** Los laicos y estudiantes vendrán a ser entrenados de USA, de América Latina y otros países alrededor del mundo. Será más fácil ingresar a México que conseguir una visa para los Estados Unidos, lo que recientemente se ha hecho aún más difícil para personas de muchos países. También el costo de la educación sería prohibitivo si fuera en USA, pero estará al alcance de todos de esta manera.
3. **Localización:** La propiedad se encuentra a tan solo 15 millas de la frontera México-USA, con fácil acceso desde y hacia los Estados Unidos, ya que la región fronteriza no requiere el uso de pasaporte para ingresar. Es un lugar excelente para localizar la estación transmisora del canal satelital.
4. **Misión:** Siguiendo el mandato del Señor de salir de las ciudades y trabajarlas desde puestos de avanzada cerca de los centros de población, el instituto estará a corta distancia de grandes centros de población que podrán ser



Mucha tierra de cultivo en medio de bosques

trabajados con el mensaje del evangelio eterno por nuestros alumnos y personal. Estamos tan solo a 1 hora de Tijuana (población: más de 2 millones); 1 hora y ½ de San Diego (población: 3 millones) y 1 hora de Mexicali-Calexico (población: 1 millón). Censo del 2000, mucho más grandes hoy día. Y a una distancia de no más de 2 ½ horas de los condados de Los Angeles, Riverside, Orange, San Diego e Imperial con población de más de 24 millones (Enciclopedia Wikipedia) La región del Sur de California es la segunda área de mayor concentración de población en los Estados Unidos, y casi la mitad de esa población es hispana.

5. **Expansión y Posibilidades:** La Hacienda La Esperanza está en una región montañosa con bastante terreno para agricultura que es llano, a una elevación de 3500 pies (1200 metros). Tiene tres vertientes (nacientes) de agua y un pequeño lago. También hay otra hacienda que colinda con la nuestra que deseamos comprar para Marzo del 2007 si el Señor nos provee los fondos (también de 530 hectáreas: 1300 acres) Todo esto sería un lugar ideal para servir como “ciudad de refugio” para el pueblo de Dios cuando llegue el tiempo que no podremos comprar ni vender, sino que tendremos que subsistir de lo que nosotros mismos cultivemos.



La Hacienda tiene un pequeño lago

DIVERSOS MINISTERIOS QUE SE LOCALIZARÁN EN LA HACIENDA

1. **Sede Mundial de EEE:** Un edificio de uso múltiple que tendrá las oficinas administrativas y de servicio del ministerio, los estudios de filmación y grabación, producción, edición, post-edición y duplicación; cuartos de empaque y correspondencia así como la estación de “up-link” para el canal satelital, con sus respectivas torres sobre nuestra propia montaña.
2. **Escuela de Agricultura / Finca Orgánica:** Cultivaremos vegetales, granos y árboles frutales para nuestro consumo y para exportar a USA. Necesitaremos maquinaria agrícola y los edificios de almacenamiento para tener un centro de entrenamiento enseñando a nuestro pueblo a cultivar la tierra en forma orgánica, siguiendo el modelo dado por el cielo. Se construirán viveros para el cultivo de vegetales en el invierno (hay solo 4 meses de un invierno que no es severo). El cultivo será una de nuestras principales fuentes de ingreso para mantener el ministerio de sostén propio.

3. **Instituto de Entrenamiento Laico:** Nuestro propósito es preparar médicos misioneros (promotores de salud), evangelistas laicos, pastores laicos, colportores y directores de ministerios de sostén propio que puedan duplicar el modelo de los puestos de avanzada en diversas partes del mundo.

4. **Academia Secundaria Bilingüe con Internado:**

Necesitamos sacar a nuestros jóvenes de las ciudades antes que los perdamos para la eternidad, a recibir una educación centralizada en Dios y en el servicio misionero. Les enseñaremos servicio médico misionero, cómo visitar los hogares y dar estudios bíblicos, destreza en la agricultura y el colportaje al mismo tiempo que reciben su educación secundaria. Combinarán el estudio con la labor manual y los fines de semana visitarán las ciudades cercanas para colportar, dar estudios bíblicos y apoyar las iglesias de los alrededores. Necesitamos edificio de aulas, dormitorios de niñas y varones, un centro estudiantil (cafetería, biblioteca/study hall y centro de computación).



En medio de hermosos bosques de pino

5. **Clínica Vida Sana:** Una clínica pequeña que siga el modelo divino con doctores, enfermeras e instructores de salud que enseñen la reforma pro salud y el bien vivir junto con los simples remedios naturales, hidroterapia, masajes y nutrición saludable como la base para la prevención y cura de las enfermedades. La clínica recibirá pacientes que vendrán a ser curados por Dios a través del naturismo y a aprender un nuevo estilo de vida que les ayude a mantener la salud, y todo esto en un hermoso ambiente natural. También la clínica servirá como centro de entrenamiento para médicos misioneros.

6. **Escuela de Nutrición:** Entrenaremos a los que deseen prepararse para trabajar en las ramas de la alimentación. Se enseñará diplomados de nutrición y cocina vegetariana, promotores de salud, y a establecer sus propios restaurantes vegetarianos, tiendas de nutrición y servir como chefs vegetarianos.

7. **Centro de Comunicaciones/ Estación de Transmisión Satelital:** Para preparar a jóvenes que deseen servir a Dios en el área de las comunicaciones aprendiendo a producir programas de radio y televisión, filmación y edición. No solo tendremos nuestro canal satelital (como 3ABN) pero compraremos frecuencias locales de radio y televisión en lugares estratégicos para alcanzar al mundo con el último mensaje de misericordia. Necesitamos la infraestructura y el equipo electrónico.

8. **Orfanato Cristiano:** Nuestra intención es operar un orfanato para recibir a docenas de niños que deambulan las calles de Tijuana y Mexicali y criarlos para Dios y para el bien de la humanidad. El

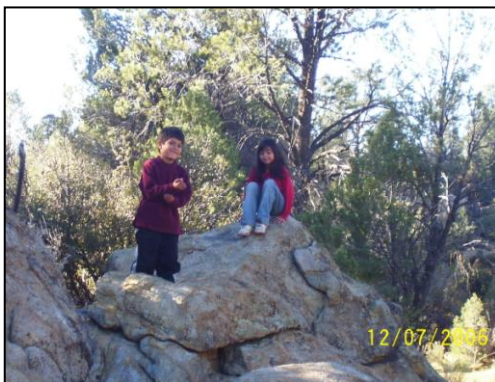

Children playing at the Hacienda

modelo a seguir será de casas-hogares donde una pareja funcionará como “papá y mamá” para 6 a 8 niños viviendo con ellos en un ambiente familiar. Los niños asistirán a nuestra escuela primaria y secundaria y recibirán una educación cristiana. Cada hogar tendrá una huerta para que los niños estén en contacto con la naturaleza de Dios enseñados por sus padres. Este proyecto requiere la construcción de alrededor de 10 casas con 5 a 6 dormitorios en la propiedad de la Hacienda La Esperanza a un costo aproximado de \$35 mil cada una. Necesitaremos 10 parejas que sirvan de

“padres” a quienes se les entrenará cómo criar esos “hijos” siguiendo las instrucciones de Dios a través de los libros del Espíritu de Profecía. Se construirán más casas al irse necesitando. Estudiantes del internado podrán vivir en esos hogares, uno o dos por casa, y ayudar a los padres en la crianza de los niños y los quehaceres de la casa, ayudándose ellos con vivienda y comida.

9. **Escuela Primaria Bilingüe:** Para proveer educación cristiana a los hijos de nuestros obreros, niños del orfanato y de la comunidad. Las clases se darán en inglés y español para que los niños lleguen a ser totalmente bilingües. La escuela tendrá una huerta para que los niños y maestros trabajen juntos y al tomar su receso a la mitad del día de estudio se refresquen sus mentes y esto provea el ejercicio necesario, en lugar de actividades deportivas tradicionales. Necesitamos maestros de habla inglesa. Ya tenemos maestros de habla hispana.

10. **Hogar de Ancianos:** Para atender a nuestros ancianos en un ambiente cristiano donde se puedan sentir útiles y mantenerse activos tanto como sea posible. Residentes ancianos recibirán atención de enfermeras, doctores y ayudantes de los estudiantes de la escuela. Podrán servir como voluntarios en el ministerio y tener su propia huerta de flores y vegetales en medio de hermosas montañas de pinos y una bella finca. Todo esto en un ambiente estudiantil cristiano. Los alumnos de la escuela secundaria recibirán entrenamiento en geriatría y podrán graduarse con un diploma como enfermeros prácticos y con experiencia en atención de ancianos. Esto les ayudará a ganarse sus estudios.

11. **Industrias y Servicios:** Para proveer una base financiera para las distintas ramas del ministerio, de forma tal que lleguemos a ser verdaderamente de sostén propio y no dependientes de donaciones, estableceremos una variedad de industrias. También estas proveerán fuente de empleo para los estudiantes, para que ninguno sea rechazado por falta de fondos, sino que puedan financiar su educación cristiana parcial o totalmente. Además de los trabajos tradicionales como huerta, cocina, dormitorios, limpieza y mantenimiento, etc., los estudiantes tendrán las siguientes oportunidades de empleo:



Un río atraviesa la Hacienda

que lleguemos a ser verdaderamente de sostén propio y no dependientes de donaciones, estableceremos una variedad de industrias. También estas proveerán fuente de empleo para los estudiantes, para que ninguno sea rechazado por falta de fondos, sino que puedan financiar su educación cristiana parcial o totalmente. Además de los trabajos tradicionales como huerta, cocina, dormitorios, limpieza y mantenimiento, etc., los estudiantes tendrán las siguientes oportunidades de empleo:

a. Construcción: Edificar los edificios para la

institución

y casas para personal y para familias que

desean

trasladarse a vivir cerca de la Hacienda.

b. Agricultura: Se cultivarán vegetales, granos, frutas y cosechas variadas, incluyendo sábila, nopales, piñones (disponibles en gran cantidad en las cientos de hectáreas de pinos piñoneros) y plantas medicinales no solo para consumo propio sino para la venta y la exportación.

c. Imprenta y Producción de Materiales Cristianos: La duplicación de DVDs, CDs and audio casetes para el ministerio que se envían por millares alrededor del mundo. La traducción, edición e impresión de libros, revistas y tratados que se distribuirán por millones.

c. Enfermería Práctica: Trabajando en el hogar de ancianos, ayudando y aprendiendo en la Clínica de Vida Sana.

d. Industria Alimenticia: La manufactura de productos de soya in una fábrica en la misma institución. La cosecha y empaque de granos, nueces y plantas medicinales para exportar a los Estados Unidos y el Japón.

d. Planta de Embotellamiento de Agua: Para embotellar y distribuir agua mineral de nuestros propios ojos de agua.

e. Restaurantes Vegetarianos: Se abrirán en ciudades cercanas como San Diego, El Cajón, Tijuana, Mexicali, etc., para proveer práctica a nuestros estudiantes, obra misionera y fuente de ingresos.

f. Centros de Nutrición: Se abrirán por el ministerio en ciudades cercanas para distribuir nuestros productos de salud y alimenticios y vender literatura, en conjunto con centros de masajes, hidroterapia y clínicas de salud.

g. Lechería y Apicultura: La lechería como industria, y la producción de la miel para consumo y venta.



Beautiful meadows with plenty of water

h. Ministerio de Colportaje: Como parte de su educación, todo alumno aprenderá a vender literatura cristiana en el Instituto de Colportaje y así podrá suplementar sus entradas a través del ministerio del colportaje.

PRESUPUESTO PARA LA ADQUISICIÓN DE LA PROPIEDAD

1. **Compra de la Hacienda La Esperanza:** Ya hemos adquirido la propiedad de 530 hectáreas (1325 acres). Los \$50 mil dólares de enganche se reunió gracias a las donaciones de hermanos de muchas partes. Lo que resta se irá pagando a razón de \$2000 al mes por el lapso de 8 años.

2. **Terreno adicional a Comprarse en Marzo del 2007:** Nos venden la propiedad contigua de 530 hectáreas (1325 acres) y al escribir esto se están haciendo los arreglos iniciales. Necesitamos conseguir otros \$50 mil dólares como anticipo y nos quedaremos pagando \$1500 mensuales por 10 años.

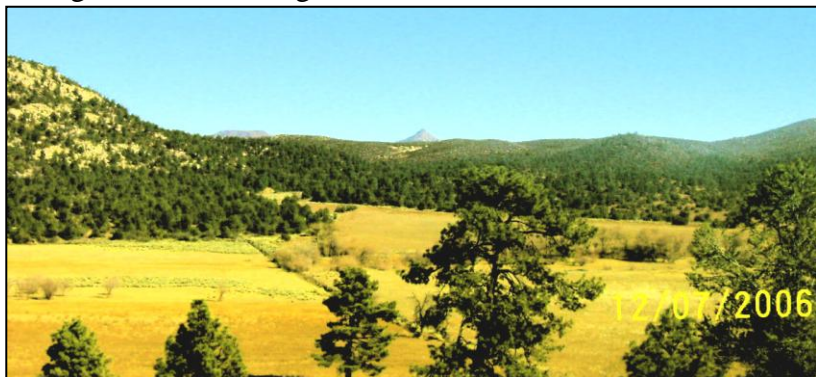

Finca contigua de 530 hectáreas que desamos comprar in Marzo 2007

PRESUPUESTO PARA LA CONSTRUCCIÓN DE LOS EDIFICIOS

- 1. **Edificio para la Sede Mundial de El Evangelio Eterno \$175,000**
Oficinas administrativas, estación de transmisión satelital, estudios de filmación y grabación, producción, post-producción, duplicación y salas de computación, y envío.
- 2. **Edificio Central de Educación. \$300,000**
Aulas, Biblioteca, dormitorios de varones y niñas, oficinas y centro estudiantil.
Será usado para la escuela secundaria y para el Instituto de Entrenamiento Laico.
- 3. **Clínica de Vida Sana. \$200,000**
Salones de conferencias, salas de tratamientos, hidroterapia y masajes, cuartos de exámenes médicos, laboratorios y oficinas de Médicos y enfermeras, cuartos de pacientes, aulas para clases de nutrición, cocina y comedor.
- 4. **Escuela Primaria Cristiana \$150,000**
8 aulas, espacio de oficina, biblioteca y salón de estudio y manualidades
- 5. **Orfanato Cristiano \$480,000**
12 casas individuales (5-6 cuartos, 2 baños a un costo de \$40,000 c/u. Esto incluye El costo de energía solar para cada casa).
- 6. **Hogar de Ancianos \$190,000**
Cuartos para 40 residentes, estación de enfermeras, salón comedor y salones de recreación
- 7. **Viviendas para el Personal \$420,000**
12 casas a un costo de \$35,000 c/u. Incluye energía solar para cada casa.
Obviamente 12 no serán suficientes. Algunos miembros del personal querrán edificar sus propias casas con fondos personales.
- 8. **Edificio de Industrias y Talleres \$150,000**
Carpintería, Taller Mecánico, Fábrica de Alimentos e Imprenta
- 9. **Capilla de Adoración para la Institución (incluye el mobiliario) \$ 100,000**
- 10. **Gimnasio / Auditorio / Centro Evangelístico \$ 100,000**
Puntos #9 and #10 se construirán en una segunda fase al tener fondos disponibles

Costo Total de los Edificios \$ 2,240,000

Estos edificios se irán levantando cuando Dios provea los fondos. Confiamos que el que comenzó la buena obra la concluirá para su gloria.

PRESUPUESTO TENTATIVO PARA OTRAS MEJORAS NECESARIAS

1. Maquinaria de Agricultura	\$ 30,000
2 tractores, arado mecánico y cosechadora	
2. Tanques de agua para irrigación por gravedad.	\$ 10,000
Uno en cada propiedad a un costo de \$5,000 c/u (incluye el costo de las bombas)	
3. Mejoras Iniciales del Camino Hacia la Segunda Propiedad	\$ 5,000
4. Caminos Internos (dentro del campus de la Institución)	\$ 50,000
Caminos hacia los edificios y viviendas, calles y mejoras	
5. Planta Eléctrica (Generador Diesel.	\$ 10,000
El mismo generador usado en La Rumorosa que proveyó electricidad para todo el pueblo.	
6. Vehículos de Transporte	\$ 50,000
2 camionetas Pick up, 1 camión (para transportar los productos), 1 van 1 autobús escolar	
7. Muro y Portón del Frente, Cerco de los lados	\$ 10,000
8. Viveros	\$ 10,000
9. Arquitecto para el Plan Maestro y Loteos	\$ 10,000
10. Misceláneos	\$ 15,000
Total	\$200,000

PRESUPUESTO TENTATIVO PARA EQUIPOS Y MOBILIARIO

1. Mobiliario para el edificio educativo	\$ 20,000
2. Mobiliario y equipo de oficina para la Clínica Vida Sana	\$ 10,000
3. Equipo de Cocina y Cafetería	\$ 10,000
3. Mobiliario para el Edificio de Administración	\$ 10,000
4. Mobiliario para la Escuela Primaria	\$ 5,000
5. Mobiliario para 12 Casas del Orfanatorio (\$3,000 por casa)	\$ 36,000
6. Mobiliario para el Hogar de Ancianos.	\$ 20,000
7. Equipo y Herramientas para la carpintería y el taller mecánico	\$ 20,000
8. Estación Transmisión Satelital, Hardware y Software	\$ 95,000
9. Equipo de oficinas, Hardware, Teléfonos, Fotocopiadoras, etc.	\$ 25,000
10. Equipo para la Panadería	\$ 10,000
11. Equipo para la Imprenta	\$ 25,000
12. Misceláneos	\$ 50,000
Total	\$ 335,000

PRESUPUESTO TOTAL

1. Compra de la Propiedad	\$ 500,000
2. Edificios	\$ 2,240,000
2. Mejoras Indispensables	\$ 180,000
3. Equipo y Mobiliario Necesario	\$ 335,000
Grand Total	\$ 3,255,000

FONDOS PARA EL PROYECTO

1. Venta de la casa del Pastor Gambetta	\$300,000
(Todo será donado al ministerio)	
2. Préstamo Bancario por parte del EEE	\$300,000
(Se pagará una mensualidad de \$3,200)	
3. Venta de lotes de la misma propiedad	\$1,555,000
Este dinero irá entrando al vender los lotes y nos dará un flujo efectivo mensual regular.	

4. Recaudación de Donaciones	<u>\$1,100,000</u>
Total	\$3,255,000